



ASSOCIATION LUCÉENNE
CULTURE ET LOISIRS

Programme des activités 2022 - 2023

Ciné-Reportages

Club Photo

Loisirs Créatifs

Oenologie

Terre et Céramique

Toutes les dates et activités sont annoncées sous réserve

L'ALCL donne rendez-vous :

Journée «Contact'Associations» : 3 septembre 2022

Exposition «Photos» : 15 et 16 octobre 2022

Exposition-Vente avec Spectacle : 3 et 4 décembre 2022

Réveillon Nouvel An : 31 décembre 2022

Exposition «Terre et Céramique» : 8 et 9 avril 2023



CINÉ-REPORTAGES

38^{ème} saison

Programme 2022-2023

Mardi 11 octobre 2022	20h30	Nouvelle Zélande Film de Alain BASSET
Mardi 8 novembre 2022	20h30	Crête et Cyclades Film de Dany MARIQUE
Mardi 6 décembre 2022	14h30 et 20h30	La Tasmanie et ses immortelles Film de Pierre-Marie HUBERT
Mardi 31 janvier 2023	20h30	Peuples du Froid Film de Jacques DUCOIN
Mardi 7 mars 2023	20h30	La Gascogne Film de Claude PORET
Mardi 4 avril 2023	20h30	Moldavie / Gagaousie Film de Maxime CHATELIN

Théâtre LIGÉRIA, 80 rue de la Loire, à Sainte-Luce-sur-Loire

Tarif : 6,00 €uros la séance

Tarif préférentiel : 5,00 €uros

adhérents ALCL, abonnés Ligéria, étudiants, demandeurs d'emploi

Associations Partenaires (AVF, Pieds Rieurs, Tourisme Erdre Loire, ...)

Abonnement 6 séances : 26,00 €uros ou 20,00 €uros en tarif préférentiel

Abonnement 3 séances : 14,50 €uros ou 11,00 €uros en tarif préférentiel

Contact et renseignements (pas de réservation) : 06.95.48.30.25

mail : cinereportages.alcl@gmail.com

Responsable Ciné-Reportages

M. Sylvain DEVEAUX : 06.95.48.30.25



- Cours théoriques sur la technique photographique
- Ateliers pratiques sur la prise de vue
- Initiation au traitement de l'image :
 - Logiciels des APN (Canon, Nikon, etc ...)
 - Photoshop
 - Lightroom
- Atelier « Argentique » (prise de vue, développement)
(lundi ou mercredi)
- Sorties pour mise en application des notions acquises.

Les cours ont lieu le Mardi ou le Jeudi de 20h30 à 22h30
(Salle Julien Eon ou Salle Dagonne)

Tarif : 61 €uros par an

+ adhésion ALCL 1 fois pour l'année (voir en dernière page)

Responsable du Club Photo :
M. Eric LE GALLIOT
Tél : 06 88 30 38 57
Mail : clubphoto.steluce@gmail.com

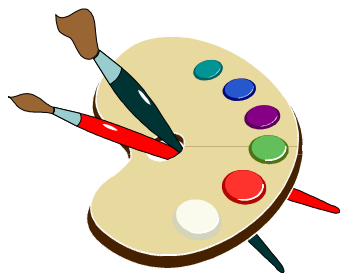

LOISIRS CRÉATIFS

Les Loisirs Créatifs organisent des cours toute l'année, encadrés par des animateurs, animatrices, bénévoles, passionnés et compétents, dans un cadre chaleureux et amical

Le Soir

ART FLORAL	débutantes	Mardi de 17 h00 à 19 h - 1 cours/ mois Tarif : 35 €uros / an *
	3 ^{ème} année	Mardi de 18 h30 à 20 h - 1 cours / mois Tarif : 35 €uros / an *
	5 ^{ème} année	Jeudi de 18 h30 à 20 h - 1 cours / mois Tarif : 35 €uros / an *
COUTURE	autonomes	Lundi de 19 h00 à 21 h - 2 cours / mois Tarif : 35 €uros / an *
	débutantes	Lundi de 19 h30 à 21 h30 - 2 cours/ mois Tarif : 52 €uros / an *
MEUBLES EN CARTON		Mercredi de 17 h30 à 20 h - 2 cours/mois Tarif : 52 €uros / an *
PERLES		Mercredi 18 h30 à 21 h30 – 1 cours/mois Tarif : 35 €uros / an *
SCRAPBOOKING		Jeudi de 19 h30 à 22 h30 - 2 cours/ mois Tarif : 52 €uros / an *
	autonomes	Jeudi de 18 h30 à 21 h - 2 cours / mois Tarif : 35 €uros / an *
	Home-Déco & Carterie	Mardi de 19 h30 à 22 h30 - 2 cours/ mois Tarif : 52 €uros / an *

Responsable Loisirs Créatifs
Jean-Pierre DURAND
Tél : 06.47.49.09.48
jpdurand.alcl@orange.fr

Secrétaire Loisirs Créatifs
Françoise DENIAUD
Tél : 06.78.46.87.36
francoisedeniaud.alcl@gmail.com

Le Matin et l'Après-Midi

CALLIGRAPHIE	débutantes	Mardi de 9 h15 à 11 h45 - 2 cours / mois Tarif : 52 €uros / an *
	autres années	Mardi de 9 h15 à 11 h45 ou de 14 h à 16 h30 - 1 cours / mois Tarif : 35 €uros / an *
CARTONNAGE		Mardi de 14 h à 17 h - 1 cours / mois Tarif : 35 €uros / an *
COUTURE	débutantes	Mercredi de 14 h à 17 h - 2 cours / mois Tarif : 52 €uros / an *
	confirmées	Jeudi de 9 h à 12 h ou de 14 h à 17 h - 2 cours / mois Tarif : 35 €uros / an *
	confirmées	Jeudi les 2 demi-journées - 2 cours/ mois Tarif : 70 €uros / an *
ENCADREMENT		Lundi de 14 h à 17 h - 1 cours / mois Tarif : 35 €uros / an *
PEINTURE SUR SOIE		Lundi de 14 h à 17 h - 2 cours / mois Tarif : 52 €uros / an *
PERLES		Lundi de 14 h à 17 h - 1 cours/mois Tarif : 35 €uros / an *
TRICOT		Lundi de 14 h à 17 h - 1 cours/ mois Tarif : 35 €uros / an *

* A ces tarifs ajouter l'adhésion ALCL 1 fois pour l'année (voir en dernière page)

Les cours des Loisirs Créatifs sont organisés au Foyer de l'Aubinière
22 rue de la Cadoire à Sainte-Luce-sur-Loire

ŒNOLOGIE



Initiation et perfectionnement à l'œnologie

Les cours associent la théorie et la pratique.

Les échanges entre les participants et l'animateur sont prétexte à présenter les connaissances à intégrer autour du vin et de la vigne.

Les cours sont sans niveau prédéfini (débutant ou averti)

1 séance par trimestre
par groupes de 12 personnes maximum
avec inscription préalable (2 dates possibles par séance)

le mardi à 20 h30
au Foyer de l'Aubinière,
20 rue de la Cadoire à Ste-Luce-sur-Loire

Notre partenaire est la Cave Vins sur Vins à Ste-Luce-sur-Loire

Renseignements et Contact : œnologie.alcl@gmail.com

Yannick Guerif 06 15 94 73 30 y.guerif.44@gmail.com

Dominique Morel 06 64 21 76 91 dominique.morel01@gmail.com

Michel Daculsi 06 74 12 90 92 m.daculsi@free.fr



TERRE et CÉRAMIQUE

Cours Adultes – modelage libre avec animateurs bénévoles

La fourniture des pains de terre, des émaux et des engobes est incluse dans la cotisation

Lundi : 14 à 17 h – 17 à 20 h

Mardi : 19 à 21 h cours libre : 9 à 12 h - 14 à 17 h

Jeudi : 9 à 12 h cours libre : 14 à 17 h.

Vendredi : 18 h 15 à 21 h 15

Cours Jeunes avec animateurs (à partir de 8 ans)

Mercredi 14 h à 15 h 45

Tour

Pour les initiés, deux tours sont à disposition, aux jours et heures d'ouverture de l'atelier, sur inscription.

Un pain de terre spécifique tourneurs (GSA grès de St Amand) sera offert à l'inscription, les suivants seront vendus à l'atelier.

Des cours donnés par une professionnelle seront possibles dans l'atelier à la demande :

Tarif : 66 € pour 3 h pour les adhérents Terre et Céramique ALCL

66 € + 15 € (inclus la cuisson biscuit)+ adhésion ALCL pour les autres.

Tarif des cours de Poterie

Adultes : 140€ - Enfants : 120€ - Tour : 140€ + achat de la terre (sauf le 1^{er} pain offert)

Une réduction de 20€ est appliquée en cas d'inscription à 2 ateliers poterie ou dans le cadre d'une inscription de 2 personnes de la même famille.

Atelier «Sculpture» et «Modèle Vivant»

Mardi 09 h 00 à 12 h 00 au Foyer de l'Aubinière - Salle du rez de chaussée)

1 Cours de modelage stylisé avec le sculpteur Mr, EZANNO le samedi 29-10-2022 : Tarif : 85 €

2 stage modelage/cuisson RAKU avec la sculptrice Christine VERLET- en novembre : Tarif : 140€

3 stage « modèle vivant » avec la sculptrice Mélanie BOURGET- en janvier 2023 : Tarif 110 €

4 stage « modelage d'un animal » avec la sculptrice Nathalie De Widerspach : Tarif 60 €

5 matin atelier libre - sculpture en présence d'une animatrice bénévole : Tarif 15€

Détail à demander auprès de l'atelier « Terre et Céramique »

9 participants maximum par séance.

Contact : Régine BLOND : 07 86 41 51 74

(*) A tous ces tarifs ajouter l'adhésion ALCL 1 fois pour l'année (voir en dernière page).

Responsable Terre et Céramique

Tél : 06 41 89 90 98

Mme Françoise DUPONT

Mail : terreceramique.alcl@gmail.com

Toutes les dates et activités sont annoncées sous réserve
des contraintes sanitaires, en particulier
(tarifs, jours et heures de cours susceptibles de modification)

Les activités se déroulent de Septembre à Juin

Il convient d'ajouter aux tarifs indiqués pour les activités
le montant annuel de la cotisation d'**adhésion à l'Association ALCL** :
cotisation normale : 10,00 €uros
cotisation réduite pour les lucéens : 7,00 €uros
(une seule cotisation par personne quelque soit le nombre d'activités)

Les inscriptions ont lieu
auprès des Responsables d'activités
ou
lors de la journée « Contact' Associations »
le samedi 3 Septembre 2022 de 9 h à 13 h
Espace Ligéria – 80 rue de la Loire à Sainte-Luce-sur-Loire

Association Lucéenne de Culture et Loisirs
27 , rue Jean Moulin
44980 Sainte-Luce-sur-Loire

Contact et Renseignements
Adresse Mail : alcl@wanadoo.fr
Site internet : www.alcl-asso44.fr